

Datenübernahme bei PC-/Serverwechsel

Datum	Tag	Kommt	Geht	Gesamt	Tag	Woche	Soll	Pause	P.Korr.	Abwes.	B
01.01.2018	Mo	VF	N	00:00	N	00:00		08:00			08:00
02.01.2018	Di	U	N	00:00	N	00:00		08:00			08:00
03.01.2018	Mi							08:00			08:00
04.01.2018	Do							08:00			08:00
05.01.2018	Fr							08:00			08:00
06.01.2018	Sa							08:00			08:00
07.01.2018	So							08:00			08:00
08.01.2018	Mo	N	07:54	N	09:11	01:11					
08.01.2018	Mo	N	09:25	N	11:22	01:57					
08.01.2018	Mo	N	11:24	N	13:02	01:38					
08.01.2018	Mo	N	13:33	N	15:52	02:22					

Bei einem PC-/Serverwechsel kann die ELV Zeiterfassung einfach auf dem neuen Computer unter Beibehaltung des Datenbestands integriert werden. Die Vorgehensweise hierfür wird in den folgenden Schritten erläutert:

1. Übernahme der Auswertesoftware

Kopieren Sie das komplette Verzeichnis der Auswertesoftware vom „alten“ auf den neuen Server/PC.

Den Programmpfad können Sie in der Auswertung einsehen unter **Hilfe** → **Dateninformation** → **Programmverzeichnis**

Standardmäßig finden Sie das Verzeichnis unter **C:/ELV/TMWIN**



Bei einer Serverinstallation ist anschließend eine Freigabe des Installationsverzeichnisses für den Zugriff der Client-PCs erforderlich.

2. Einstellung des COM-Ports

!! Nur bei den Terminals Plus 4, Plus 5 sowie der Zutrittssteuerung erforderlich !!



Sollte die ELV Zeiterfassung noch in Verbindung mit einem Vier-Ader-Bussystem (RS232/RS485) verwendet werden, so ist der korrekte COM-Port am neuen Server/PC in der Erfassung einzustellen. Sollte der neue Computer über keine RS232 Schnittstelle verfügen, so kann ein USB-Konverter (**Artikelnummer 144872**) oder IP-Konverter (**Artikelnummer 145045**) verwendet werden. Bei der Verwendung ist darauf zu achten, dass die korrekten Treiber installiert sind.

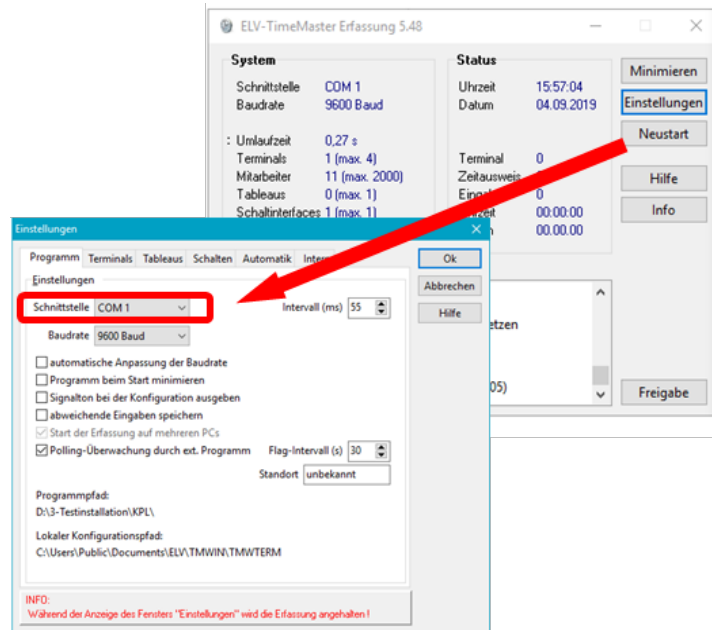

3. Einrichtung des Timemaster Erfassungsservers (System Manager)

!! Nur bei dem Terminal Plus 6 erforderlich !!



Für das Terminal Plus 6 wird für die Funktion eine **Microsoft SQL Instanz** sowie der **Timemaster Systemmanager** benötigt. Die Version des Systemmanagers muss der Firmware-Version auf dem Terminal entsprechen.

Downloadseite Timemaster Erfassungsserver (System Manager):

<https://www.elv-zeiterfassung.de/plus6-update>

Kurzanleitung Einrichtung Erfassungsserver (System Manager):

https://www.elv-zeiterfassung.de/downloads/anleitungen_handbuecher/TMWIN_Serverumzug_mit_Terminal_Plus6.pdf

Downloadseite Microsoft SQL-Express:

<https://www.elv-zeiterfassung.de/sql.html>

Kurzanleitung SQL Server Einrichtung:

https://www.elv-zeiterfassung.de/downloads/anleitungen_handbuecher/Kurzanleitung_SQL-Server-Einrichtung_V2.3.pdf