

ELV Zeiterfassung: Datenübernahme bei PC-/Serverwechsel

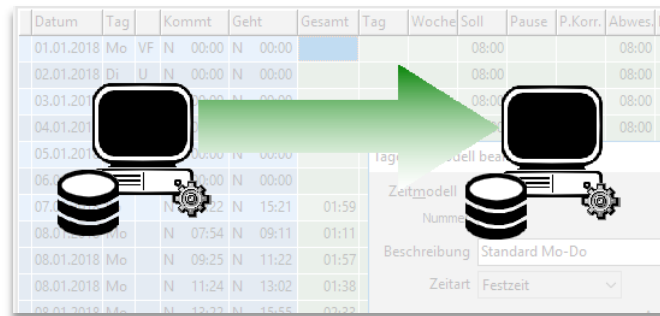

Datum	Tag	Kommt	Geht	Gesamt	Tag	Woche	Soll	Pause	P.Korr.	Abwes	Di
01.01.2018	Mo	VF	N	00:00	N	00:00					08:00
02.01.2018	Di	U	N	00:00	N	00:00					08:00
03.01.2018	Mi	U	N	00:00	N	00:00					08:00
04.01.2018	Do	U	N	00:00	N	00:00					08:00
05.01.2018	Fr	U	N	00:00	N	00:00					08:00
06.01.2018	Sa	U	N	00:00	N	00:00					08:00
07.01.2018	So	U	N	00:00	N	00:00					08:00
08.01.2018	Mo	N	07:54	N	09:11	01:11					
08.01.2018	Mo	N	09:25	N	11:22	01:57					
08.01.2018	Mo	N	11:24	N	13:02	01:38					
08.01.2018	Mo	N	13:23	N	15:58	02:35					

Bei einem PC-/Serverwechsel kann die ELV Zeiterfassung einfach auf dem neuen Computer unter Beibehaltung des Datenbestands integriert werden. Die Vorgehensweise hierfür wird in den folgenden Schritten erläutert:

1. Übernahme der Auswertesoftware

Kopieren Sie das Verzeichnis der Auswertesoftware vom „alten“ auf den neuen Server/PC. (Standardmäßig finden Sie das Verzeichnis unter **C:/ELV/TMWIN**)



Bei einer Serverinstallation ist eine Freigabe des Installationsverzeichnisses für den Zugriff der Client-PCs erforderlich.

2. Einstellung des COM-Ports

!! Nur bei den Terminals Plus 4, Plus 5 sowie der Zutrittssteuerung erforderlich !!



Sollte die ELV Zeiterfassung noch in Verbindung mit einem Vier-Ader-Bussystem (RS232/RS485) verwendet werden, so ist der korrekte COM-Port am neuen Server/PC in der Erfassung einzustellen. Sollte der neue Computer über keine RS232 Schnittstelle verfügen, so kann ein USB-Konverter (**Artikelnummer 58155**) oder IP-Konverter (**Artikelnummer 145045**) verwendet werden. Bei der Verwendung ist darauf zu achten, dass die korrekten Treiber installiert sind.

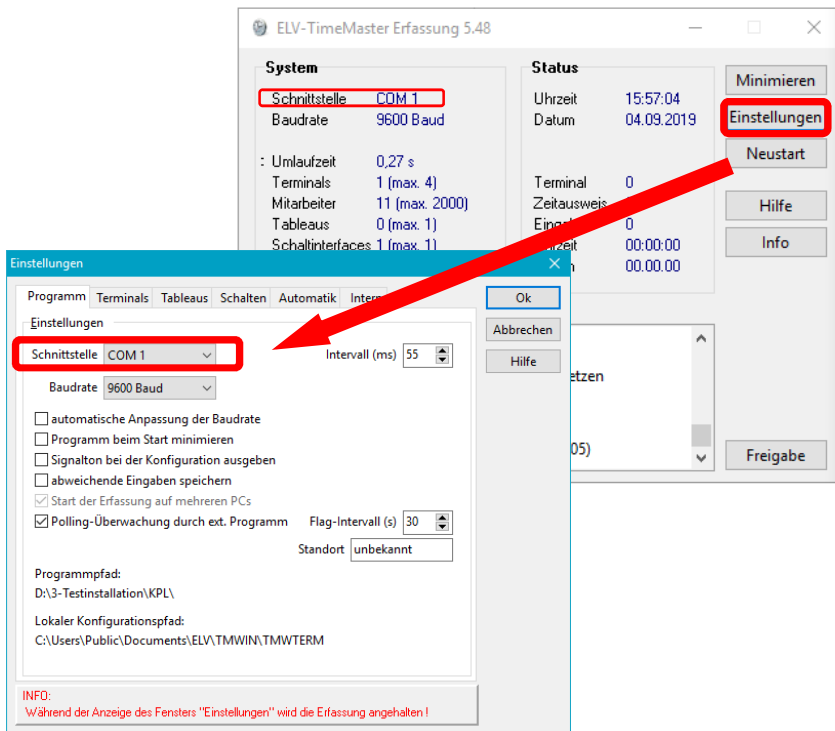

3. **Einrichtung des Timemaster Erfassungsservers (System Manager)** **!! Nur bei dem Terminal Plus 6 erforderlich !!**



Für das Terminal Plus 6 wird für die Funktion eine **Microsoft SQL Instanz** sowie der **Timemaster Systemmanager** benötigt. Die Version des Systemmanagers muss der Firmware-Version auf dem Terminal entsprechen:

Download-Link Timemaster Erfassungsserver (System Manager):

<https://www.elv-zeiterfassung.de/plus6-update>

Kurzanleitung Einrichtung Erfassungsserver (System Manager):

<https://www.elv-zeiterfassung.de/downloads/plus6/Schnellinstallation-Plus6.pdf>

Downloadlink Microsoft SQL-Express:

<https://www.microsoft.com/de-DE/download/details.aspx?id=56840>

Kurzanleitung SQL Server Einrichtung:

https://www.elv-zeiterfassung.de/downloads/plus6/Kurzanleitung_SQL-Server-Einrichtung_V2.3.pdf